

NOTA :

AS COORDENADAS ESTÃO LIGADAS
COM O SISTEMA DE GEORREFERÊNCIA (PT-TM06/ETRS89)
AS COTAS ESTÃO REFERIDAS AO NÍVEL MÉDIO
DAS ÁGUAS DO MAR

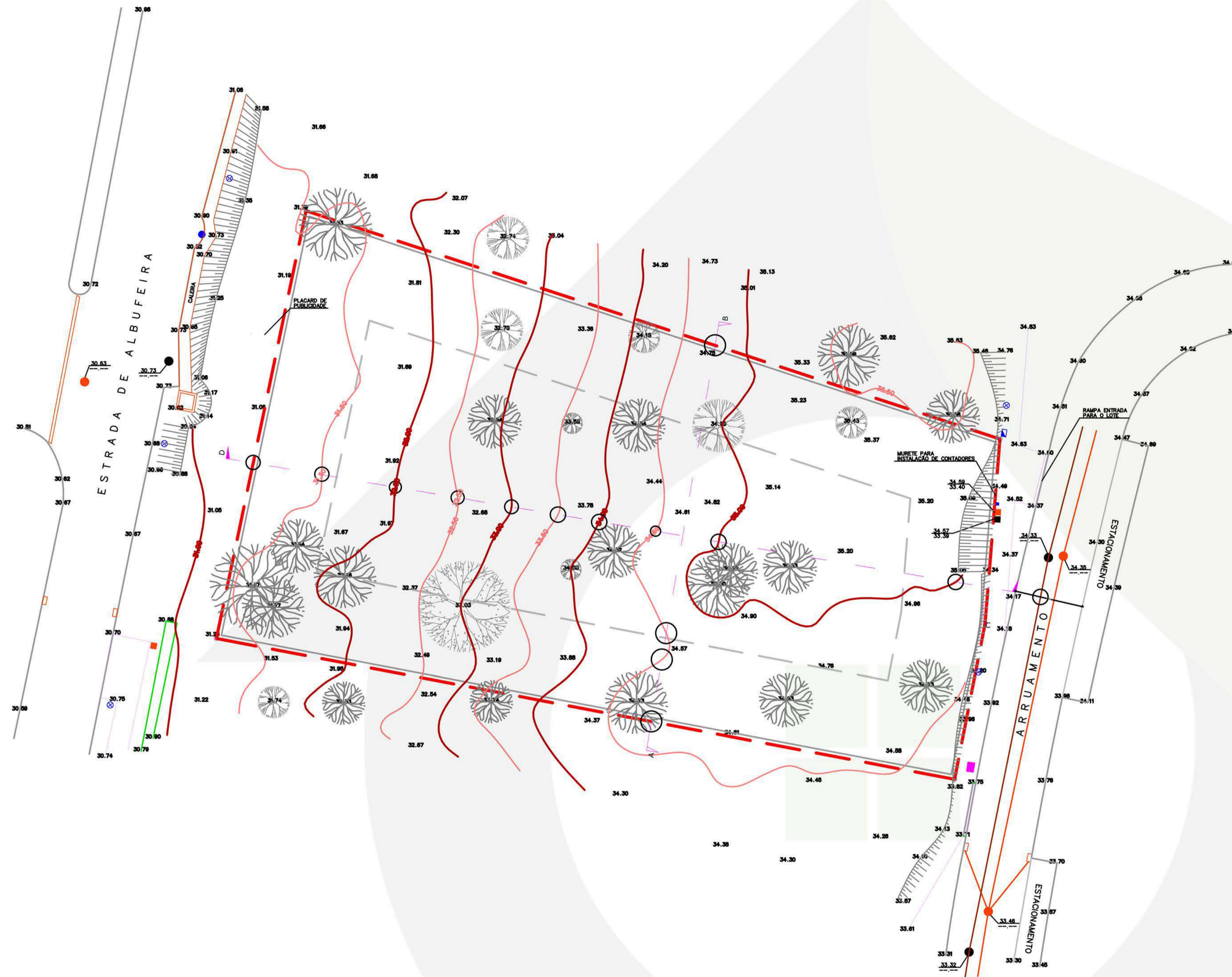

OLIVE HOMES

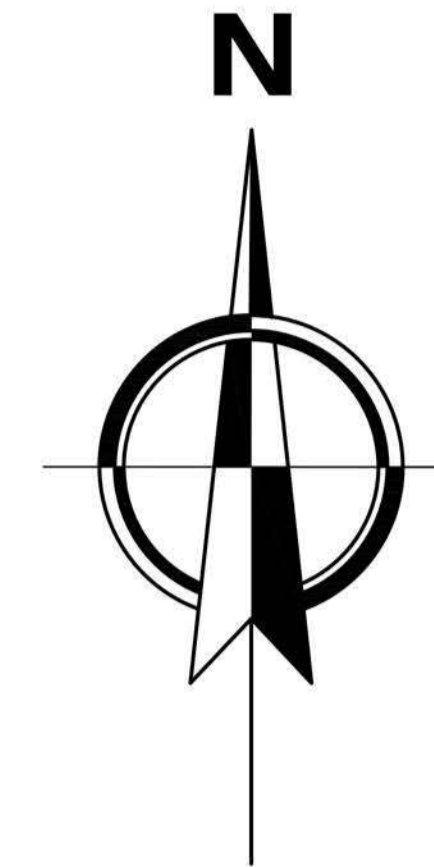









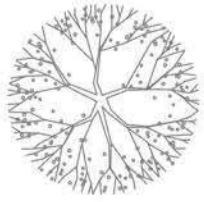

PORTUGAL PROPERTY

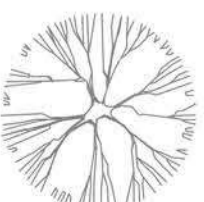
Property Ref

OH2240

Azeitona Lares - Soc Med Imob Lda
Edif. Al-Sakia, lote LHM10, R/C, EP12,
Fonte Santa, 8125-020,
Quarteira, Algarve, Portugal.
info@olivehomes.com
+351 289103471 +351 917474777

LEGENDA

	OLIVEIRA		MARCO E LINHA LIMITE DO LOTE		CAIXA DE ELECTRICIDADE
	AZINHEIRA		ESGOTO DOMÉSTICO		CANDEIEIRO DE ILUMINAÇÃO PÚBLICA
	ALFARROBEIRA		ESGOTO PLUVIAL		ARMÁRIO DE ELECTRICIDADE
			SUMIDOURO		CAIXA DE ELECTRICIDADE
			ESGOTO DOMÉSTICO DO LOTE		VÁLVULA ÁGUA
			ESGOTO PLUVIAL DO LOTE		CAIXA DE TELEFONES



NOTA :

AS COORDENADAS ESTÃO LIGADAS
COM O SISTEMA DE GEORREFERÊNCIA (PT-TM06/ETRS89)
AS COTAS ESTÃO REFERIDAS AO NÍVEL MÉDIO
DAS ÁGUAS DO MAR

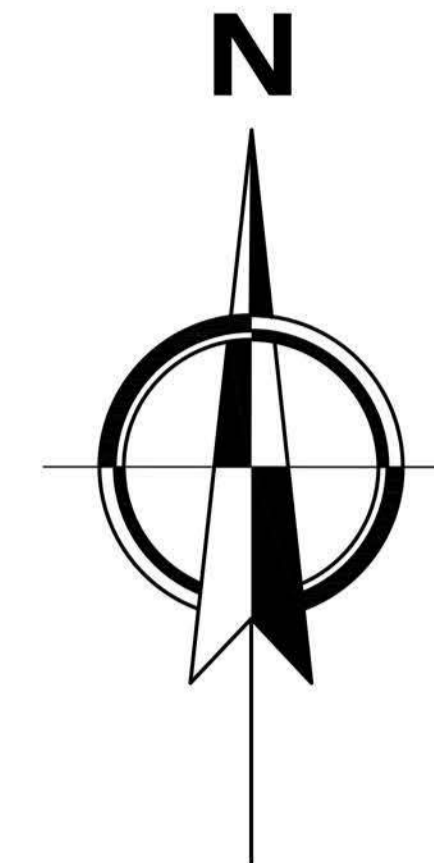

OLIVE HOMES
PORTUGAL PROPERTY

Property Ref
OH2240

Azeitona Lares - Soc Med Imob Lda
Edif. Al-Sakia, lote LHM10, R/C, EP12,
Fonte Santa, 8125-020,
Quarteira, Algarve, Portugal.
info@olivehomes.com
+351 289103471 +351 917474777



LEGENDA

	OLIVEIRA		MARCO E LINHA LIMITE DO LOTE		CAIXA DE ELECTRICIDADE
	AZINHEIRA		ESGOTO DOMÉSTICO		CANDEEIRO DE ILUMINAÇÃO PUBLICA
	ALFARROBEIRA		ESGOTO PLUVIAL		ARMÁRIO DE ELECTRICIDADE
			SUMIDOURO		CAIXA DE ELECTRICIDADE
			ESGOTO DOMÉSTICO DO LOTE		VÁLVULA ÁGUA
			ESGOTO PLUVIAL DO LOTE		CAIXA DE TELEFONES

QUADRO SINÓTICO DO LOTEAMENTO

AREA DO LOTE	2.590.00 m2
AREA BRUTA	400.00 m2
AREA IMPLANTAÇÃO.....	260.00 m2
AREA IMPREABILIZAÇÃO....	325.00 m2

QUADRO SINÓTICO PROPOSTO

AREA BRUTA	377.80 m2
AREA IMPLANTAÇÃO.....	246.25 m2
AREA IMPREABILIZAÇÃO....	325.00 m2
AREA R/CHÃO.....	246.25 m2
AREA 1º PISO	131.55 m2
AREA ÚTIL	309.20 m2
AREA HABITAVEL.....	214.60 m2
VOLUMETRIA.....	1400.00 m3





LEGENDA

QUADRO SINÓTICO

AREA DO LOTE	2.590.00 m2
AREA BRUTA	400.00 m2
AREA IMPLANTAÇÃO.....	260.00 m2
AREA IMPREMIABILIZAÇÃO...	325.00 m2
AREA R/CHÃO.....	260.00 m2
AREA 1º PISO	140.00 m2

QUADRO SINÓTICO PROPOSTO

AREA BRUTA	377.80 m2
AREA IMPLANTAÇÃO.....	246.25 m2
AREA IMPREMIABILIZAÇÃO...	325.00 m2
AREA R/CHÃO.....	246.25 m2
AREA 1º PISO	131.55 m2
AREA ÚTIL	309.20 m2
AREA HABITAVEL.....	214.60 m2
VOLUMETRIA.....	1400.00 m3



OLIVE HOMES

PORTUGAL PROPERTY

Property Ref

OH2240

Azeitona Lares - Soc Med Imob Lda
 Edif. Al-Sakia, lote LHM10, R/C, EP12,
 Fonte Santa, 8125-020,
 Quarteira, Algarve, Portugal.
 info@olivehomes.com
 +351 289103471 +351 917474777

A

B

A3

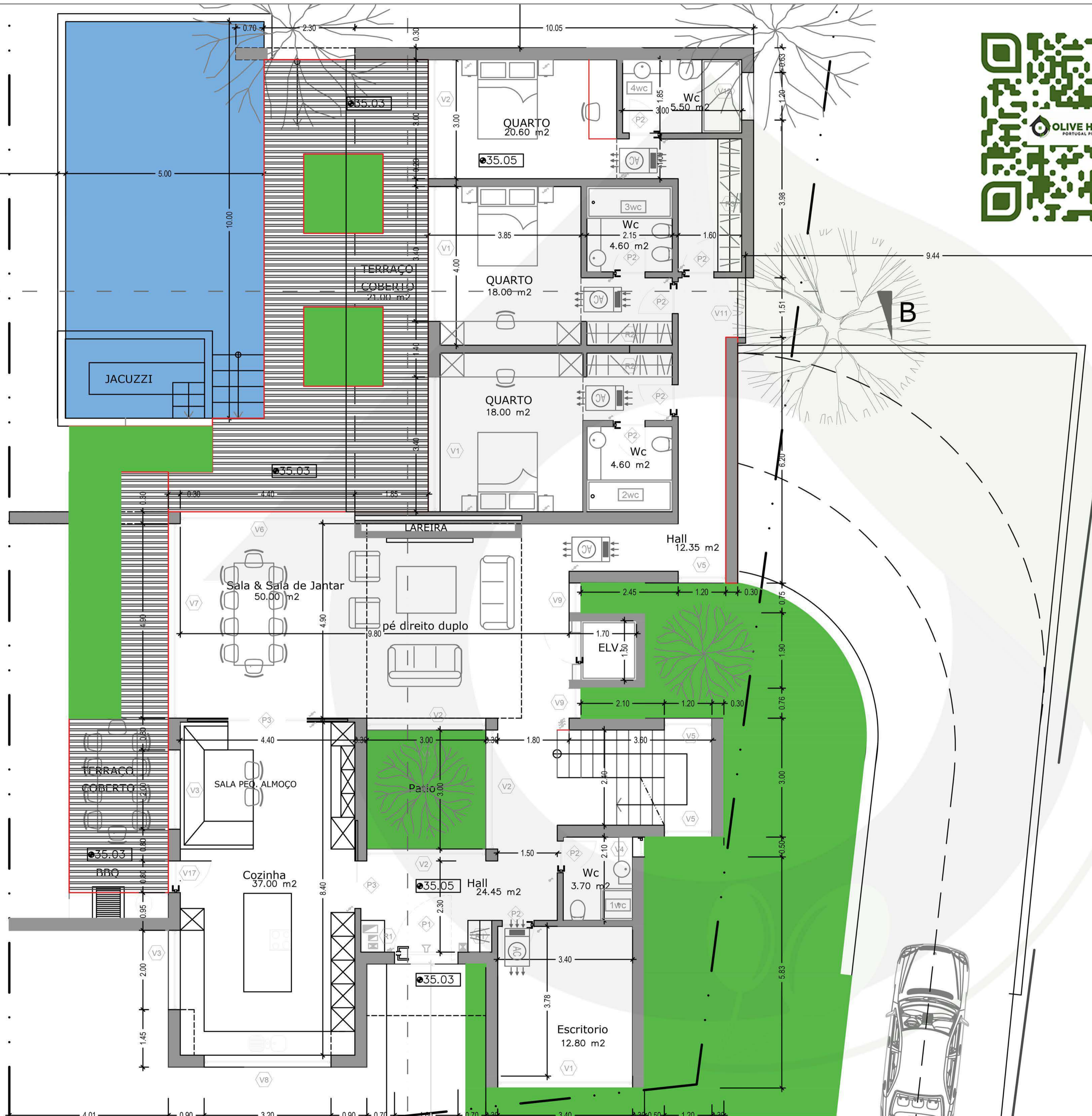



OLIVE HOMES
PORTUGAL PROPERTY



LEGENDA

QUADRO SINÓTICO

AREA DO LOTE	2.590.00 m ²
AREA BRUTA	400.00 m ²
AREA IMPLANTAÇÃO.....	260.00 m ²
AREA IMPREAMIBILIZAÇÃO...	325.00 m ²
AREA R/CHÃO.....	260.00 m ²
AREA 1º PISO	140.00 m ²

QUADRO SINÓTICO PROPOSTO

AREA BRUTA	377.80 m ²
AREA IMPLANTAÇÃO.....	246.25 m ²
AREA IMPREAMIBILIZAÇÃO...	325.00 m ²
AREA R/CHÃO.....	246.25 m ²
AREA 1º PISO	131.55 m ²
AREA ÚTIL	309.20 m ²
AREA HABITAVEL.....	214.60 m ²
VOLUMETRIA.....	1400.00 m ³

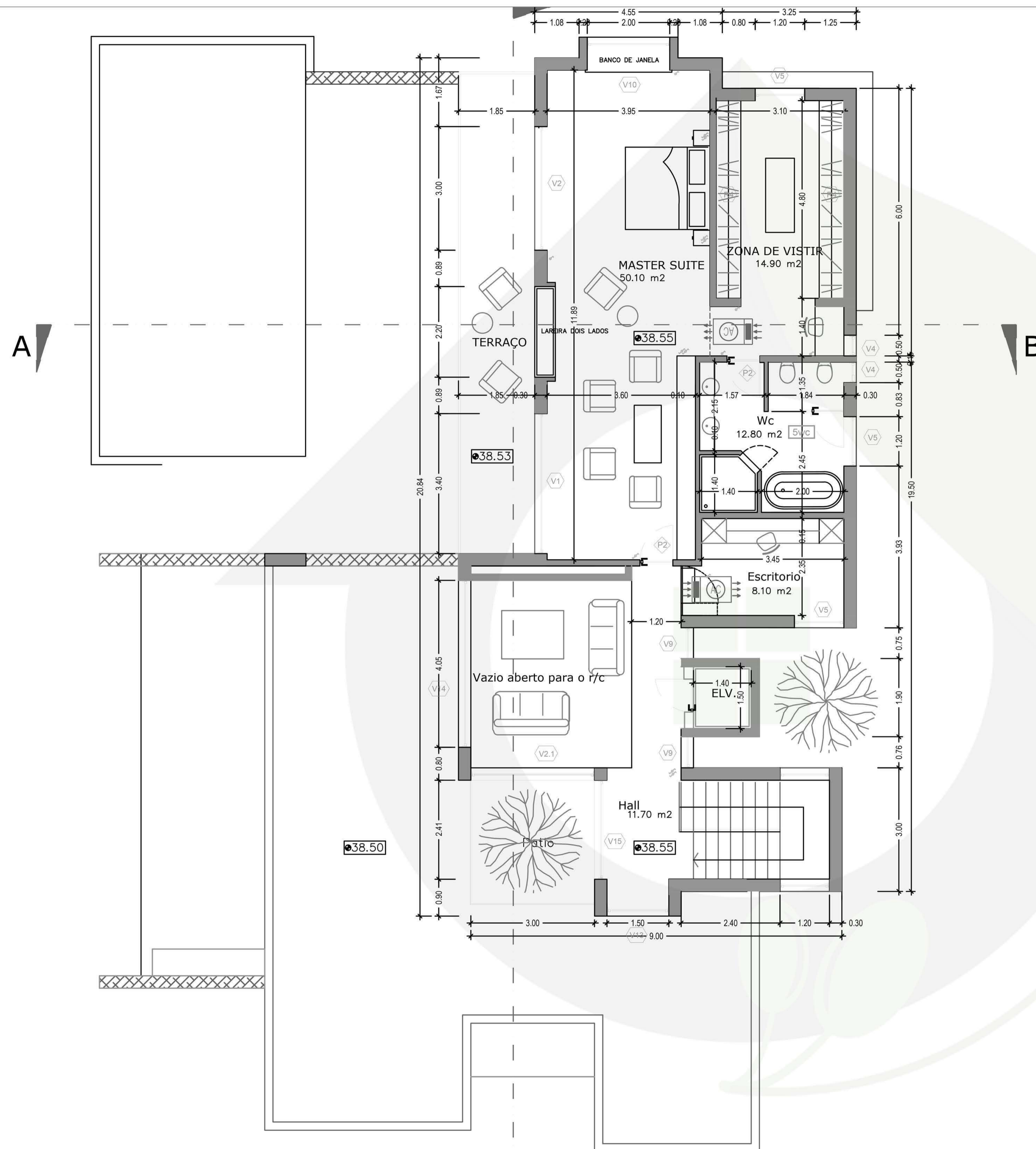

OLIVE HOMES
PORTUGAL PROPERTY
 Property Ref
OH2240

Azeitona Lares - Soc Med Imob Lda
 Edif. Al-Sakia, lote LHM10, R/C, EP12,
 Fonte Santa, 8125-020,
 Quarteira, Algarve, Portugal.
 info@olivehomes.com
 +351 289103471 +351 917474777



OLIVE HOMES
PORTUGAL PROPERTY



LEGENDA

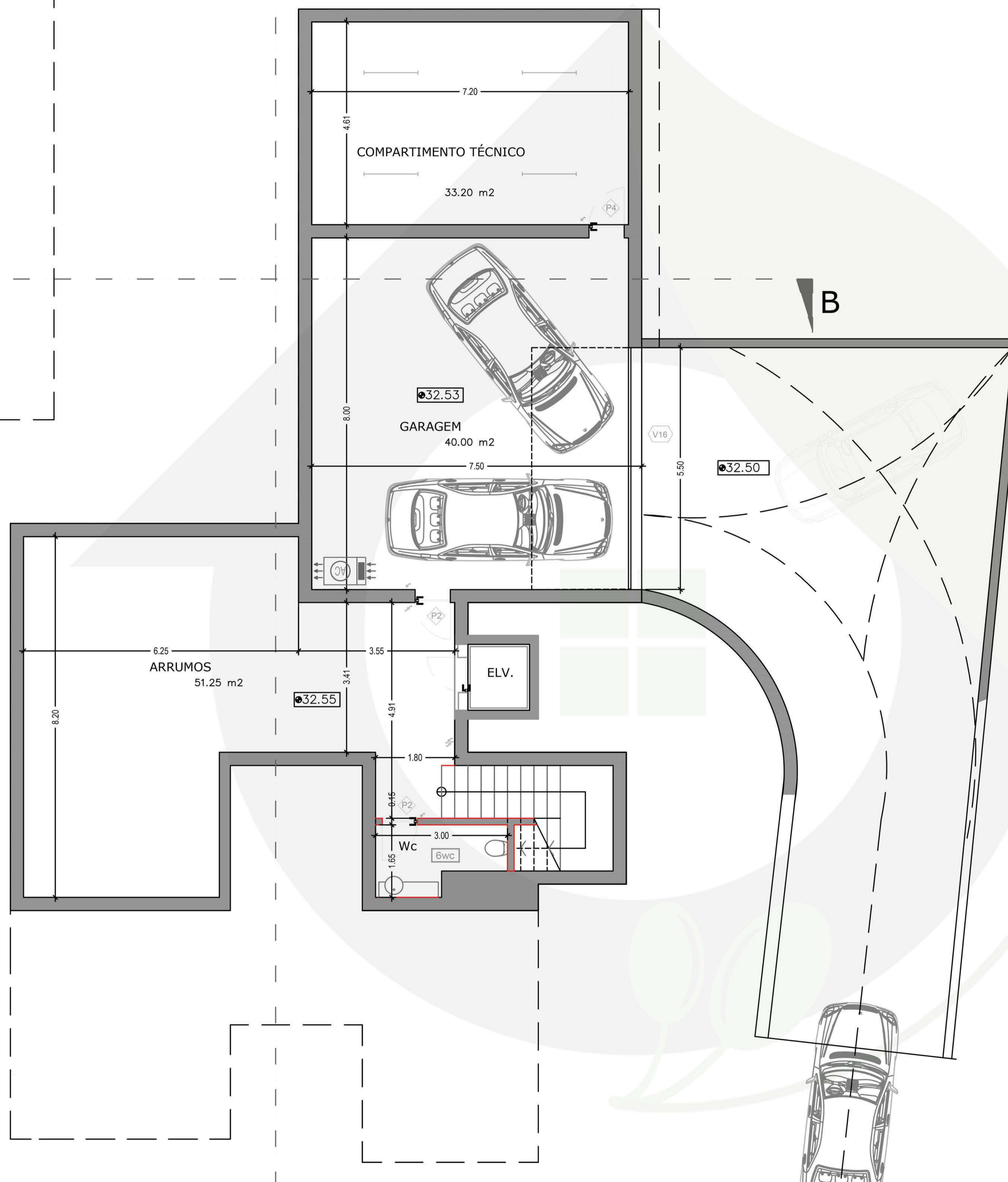

OLIVE HOMES

PORTUGAL PROPERTY

Property Ref

OH2240

Azeitona Lares - Soc Med Imob Lda
Edif. Al-Sakia, lote LHM10, R/C, EP12,
Fonte Santa, 8125-020,
Quarteira, Algarve, Portugal.
info@olivehomes.com
+351 289103471 +351 917474777



LEGENDA

QUADRO SINÓTICO

AREA DO LOTE	2.590.00 m2
AREA BRUTA	400.00 m2
AREA IMPLANTAÇÃO.....	260.00 m2
AREA IMPREMIABILIZAÇÃO...	325.00 m2
AREA R/CHÃO.....	260.00 m2
AREA 1º PISO	140.00 m2
AREA ÚTIL	00.00 m2
AREA HABITAVEL.....	00.00 m2
VOLUMETRIA.....	1400.00 m3

A

B

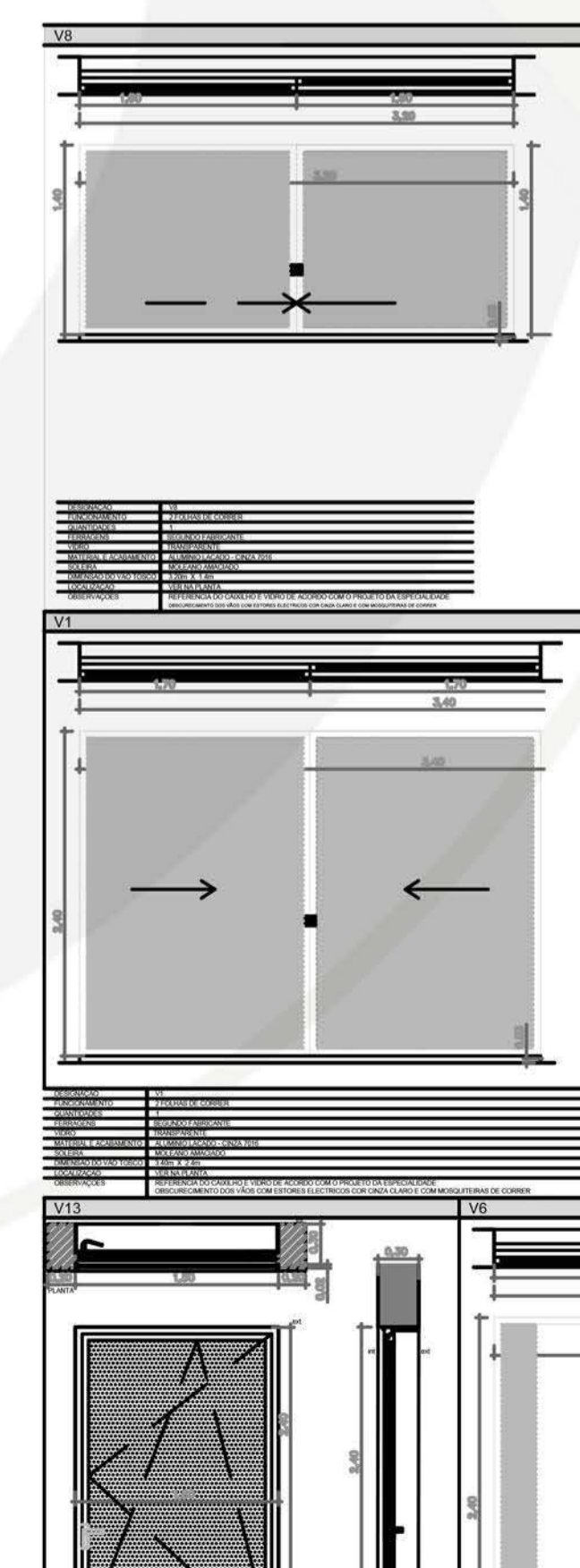
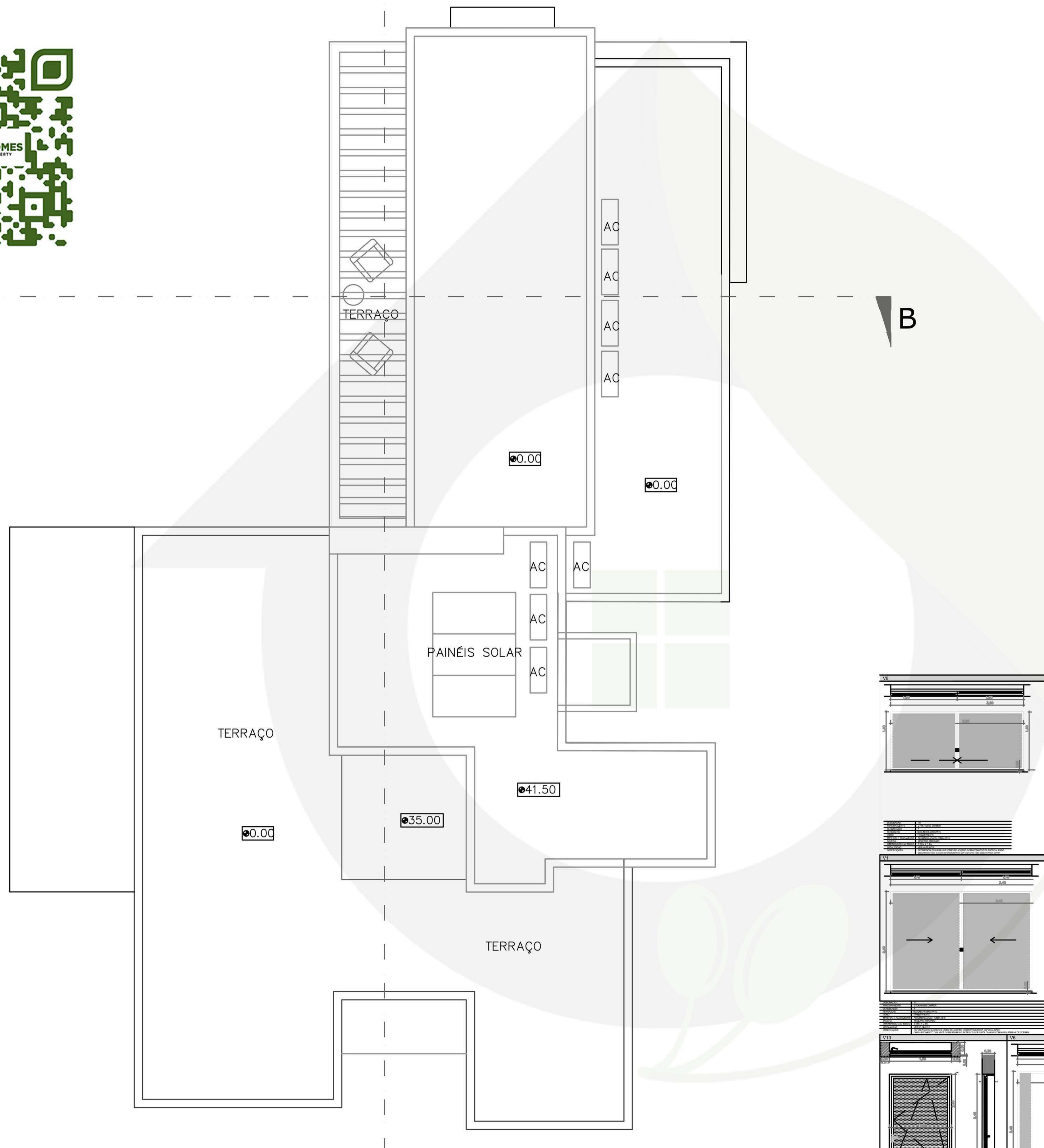

OLIVE HOMES
 PORTUGAL PROPERTY
 Property Ref
OH2240

Azeitona Lares - Soc Med Imob Lda
 Edif. Al-Sakia, lote LHM10, R/C, EP12,
 Fonte Santa, 8125-020,
 Quarteira, Algarve, Portugal.
 info@olivehomes.com
 +351 289103471 +351 917474777

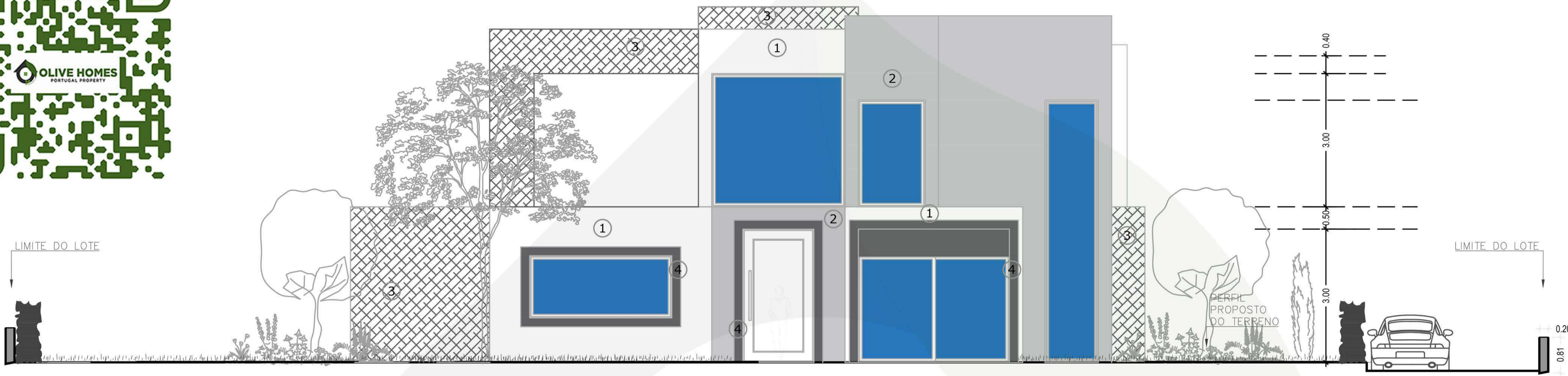

LEGENDA

- ① - Reboco pintado de branco
- ② - Reboco pintado de cinza claro
- ③ - Revestimento de pedra
- ④ - Reboco pintado de cinza escuro
- ⑤ - Aluminios pintado de cinza ral 7012
- ⑥ - Guardas em vidro temperado

ALÇADO NASCENTE

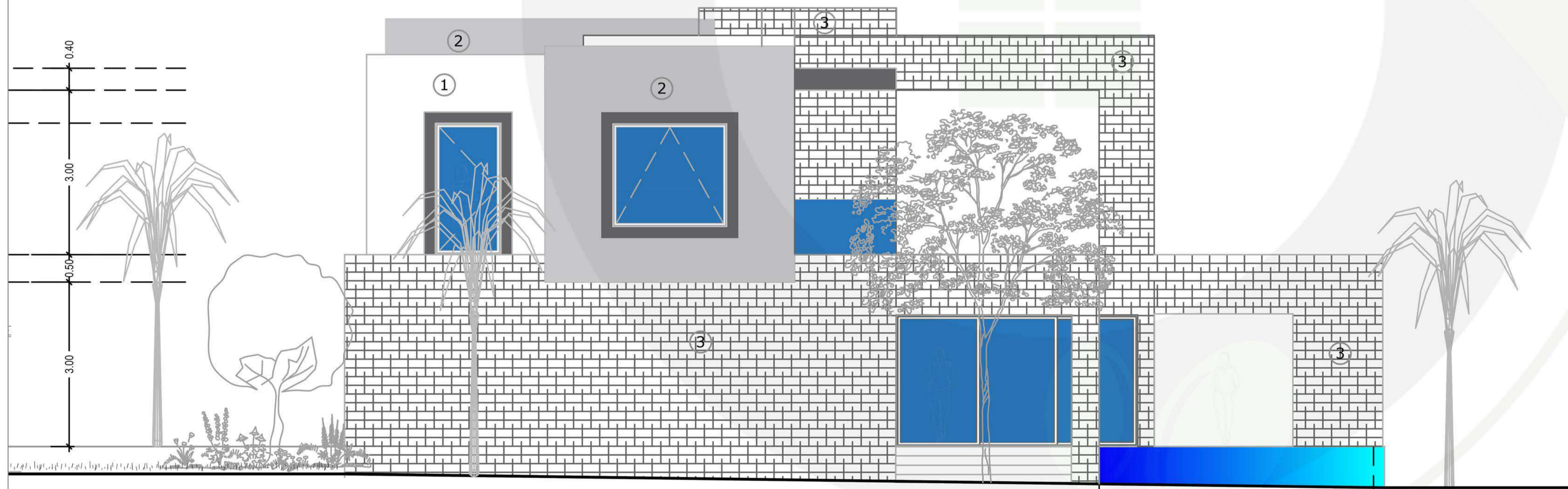

ALÇADO POENTE



OLIVE HOMES
PORTUGAL PROPERTY

Property Ref
OH2240

Azeitona Lares - Soc Med Imob Lda
Edif. Al-Sakia, lote LHM10, R/C, EP12,
Fonte Santa, 8125-020,
Quarteira, Algarve, Portugal.
info@olivehomes.com
+351 289103471 +351 917474777

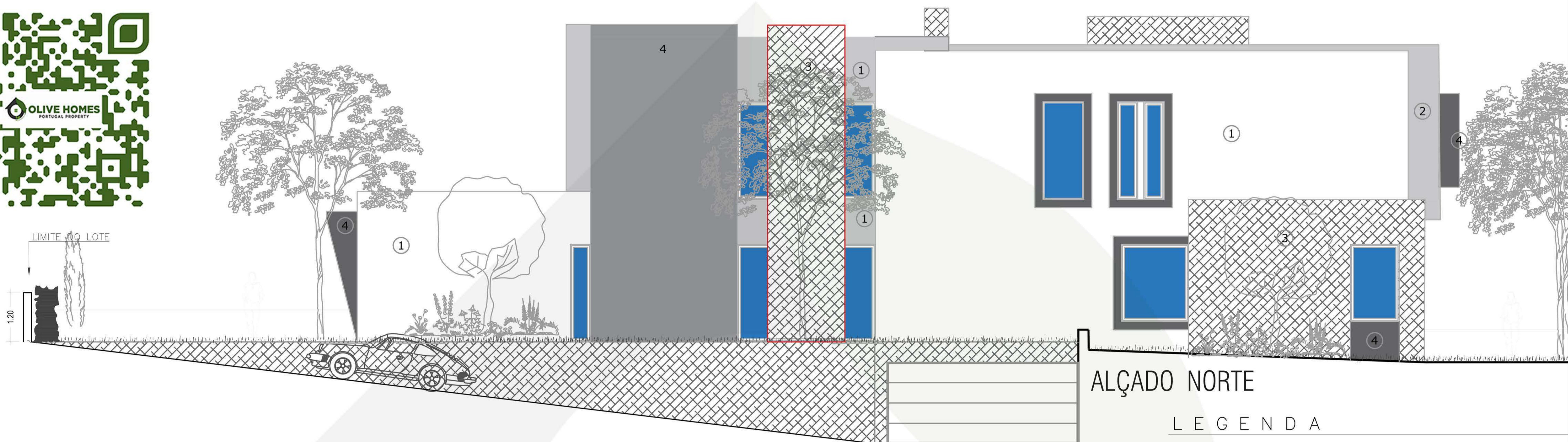

ALÇADO NORTE

LEGENDA

Acabamentos Alçados

- ① - Reboco pintado de branco
- ② - Reboco pintado de cinza claro
- ③ - Revestimento de pedra
- ④ - Reboco pintado de cinza escuro
- ⑤ - Aluminios pintado de cinza ral 7012
- ⑥ - Guardas em vidro temperado



ALÇADO SUL



OLIVE HOMES
 PORTUGAL PROPERTY
 Property Ref
OH2240

Azeitona Lares - Soc Med Imob Lda
 Edif. Al-Sakia, lote LHM10, R/C, EP12,
 Fonte Santa, 8125-020,
 Quarteira, Algarve, Portugal.
 info@olivehomes.com
 +351 289103471 +351 917474777

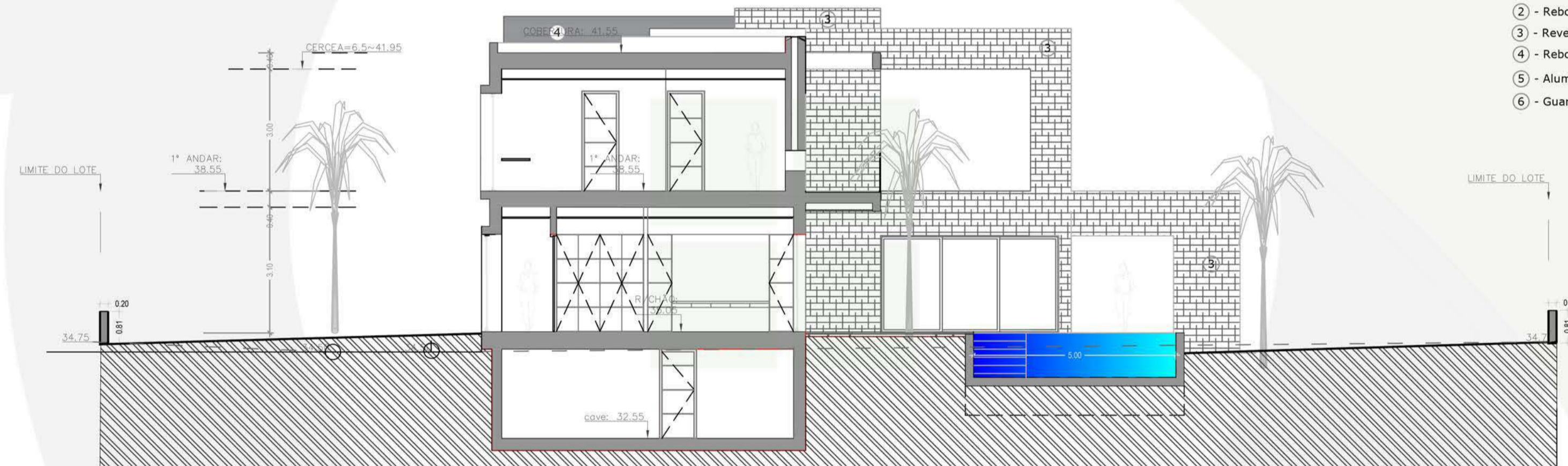

Acabamentos Alçados

- ① - Reboco pintado de branco
- ② - Reboco pintado de cinza claro
- ③ - Revestimento de pedra
- ④ - Reboco pintado de cinza escuro
- ⑤ - Alumínios pintado de cinza ral 7012
- ⑥ - Guardas em vidro temperado



OLIVE HOMES

PORTUGAL PROPERTY

Property Ref

OH2240

Azeitona Lares - Soc Med Imob Lda
Edif. Al-Sakia, lote LHM10, R/C, EP12,
Fonte Santa, 8125-020,
Quarteira, Algarve, Portugal.
info@olivehomes.com
+351 289103471 +351 917474777